Aprendendo com o Lataço
LATAS DE AÇO NA SALA DE AULA
WWW.APRENDENDOCOMOLATACO.COM.BR

Os 200 anos da história da embalagem de aço

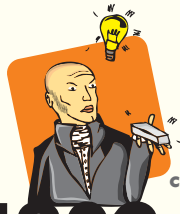

1802 Nicolas Appert descobriu como conservar alimentos em recipientes hermeticamente fechados;

1810 Peter Durant patenteou o processo de conservas em recipientes de ferro e estanho;

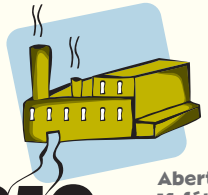

1812 Aberta a 1ª fábrica de conservas para o mercado consumidor;

1818 As latas de ferro e estanho são consideradas revolucionárias para embalar alimentos;

1830 As latas se espalham na Europa em ervilhas, atomatados e sardinhas;

1847 Invenção da máquina para impressão gráfica no corpo das latas;

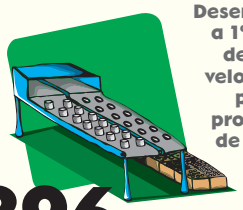

1896 Desenvolvida a 1ª linha de alta velocidade para produção de latas;

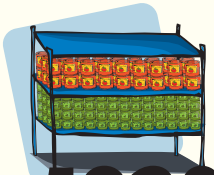

1930 As latas se tornam embalagens populares;

1935 Surge a 1ª cerveja em lata de aço;

1960 Surge a lata de 2 peças nos Estados Unidos;

1970 Consciência ambiental: início da reciclagem das latas de aço;

2003 Inovação: a lata expandida vira realidade no Brasil.

ABEAÇO
Rua Afonso de Freitas, 559, cj 81
Paraíso . São Paulo - CEP 04547-130
Tel: (55 11) 3842-9512